TULPAR TD3 V2 Masaüstü Bilgisayar Kullanım Kılavuzu



İÇİNDEKİLER

ÖN SÖZ 05
Ürüne Genel Bakış 06
Ön Görünüş 06
Arka Görünüş 07
Sistemin Kurulması 07
Bilgisayarınız ile Birlikte Gelen Parçalar 07
Sistemin Kurulacağı Yer 08
Bağlantıların Yapılması 09
Bilgisayarı Açma-Kapama 11
Monitörü Çalıştırma 12
Ekran Çözünürlüğünü Değiştirme 12
Üst Panel Tuş Takımı Kullanımı 13
Ürün Teknik Özellikleri 14
Bakım Onarım ve Kullanımda Dikkat Edilmesi Gereken Kurallar 15
Taşıma ve Nakliye Sırasında Uyulması Gereken Kurallar 16
Kullanım Sırasında İnsan veya Çevre Sağlığına Tehlikeli veya Zararlı Olabilecek Durumlara İlişkin Uyarılar 17
Kullanım Hatalarına İlişkin Bilgiler 19
Tüketicinin Kendi Yapabileceği Bakım Onarım veya Ürünün Temizliğine İlişkin Bilgiler 20

KULLANIM
KILAVUZU

Müşteri Bilgilendirmeleri 21
Periyodik Bakım 22
Tespit ve İlan Edilen Kullanım Ömrü 22
Enerji Tüketimi Açısından Verimli Kullanımına İlişkin Bilgiler 22
Garanti ile İlgili Dikkat Edilmesi Gereken Hususlar 23
ÜRETİCİ FİRMA BİLGİLERİ 24
SERVİS BÖLGELERİMİZ 25

ÖN SÖZ

Monster Ailesine hoş geldiniz. Yeni bilgisayarınız için hazırladığımız kılavuz aşağıdadır.

Bu kitapçığın hazırlanmasındaki amaç, almış olduğunuz ürünü daha iyi tanımanızı, uzun yıllar daha verimli kullanabilmenizi ve olası bir problemde yapmanız gereken işlemler hakkında bilgilenmenizi sağlamaktır.
Monster Bilgisayar Teknoloji Ürünleri A.Ş. ürünün kullanım kılavuzunda yer alan talimatlara uyulmadan kurulması ve kullanılmasından doğabilecek zararlardan sorumlu tutulamaz.

Monster Bilgisayar Teknoloji Ürünleri A.Ş. önceden haber vermeksizin ürünlerinin özelliklerini değiştirme hakkını kendinde gizli tutar.

Bu kitapçıkta yer alan tüm açıklamaları dikkatlice okuyup ihtiyaç duyulduğunda yararlanabilmeniz için kolay ulaşılabilir bir yerde saklamanızı önerir, iyi kullanımlar dileriz.

Bu kılavuzda yer alan bilgiler; Monster Bilgisayar Teknoloji Ürünleri A.Ş. dışında kesinlikle değiştirilemez ve çoğaltılamaz.

Kullanım kılavuzunda bahsedilen özellikler ve uygulamalar, bilgisayarınızın modeline bağlı olarak mevcut olmayabilir veya önceden yüklenmemiş olabilir.

Bilgisayarınızın yüklenen en son Windows güncellemeleri ile başlangıç kılavuzunda açıklanan çalıştırma prosedürleri gerçek prosedürlerden farklı olabilir.

Çizimler, fotoğraflar ve ekran görüntüleri gibi görsel içerikler, kılavuzda kullanılanlar, bilgisayarınızın gerçekte görünenden farklı görünebilir.

Monster Destek Web Sitesi

Güncel bilgisayarınızın destek bilgilerini burada bulabilirsiniz. Bilgisayarınızın kullanımıyla ilgili herhangi bir yardıma ihtiyacınız olduğunda, önce web sitemizi ziyaret edin.

https://www.monsternotebook.com.tr/monster-cozum-merkezi

Ürüne Genel Bakış

Ön Görünüş





NOT: Satın almış olduğunuz ürün modeline bağlı olarak ürününüzün gerçek görünüm (renk) ve özellikleri bu kullanım kılavuzunda gösterilenlerden farklı olabilir.

Arka Görünüş



NOT: Satın almış olduğunuz ürün modeline bağlı olarak ürününüzün gerçek görünüm (renk) ve özellikleri bu kullanım kılavuzunda gösterilenlerden farklı olabilir.

Sistemin Kurulması

Bu bölümde sisteminizin kurulumu detaylı olarak anlatılacaktır. Öncelikle sisteminizi açtığınızda eksik parçası olup olmadığını kontrol ediniz.

Bilgisayarınız ile Birlikte Gelen Parçalar

• Sistem ünitesi (kasa), Güç kablosu, Kullanım Kılavuzu, Sürücü (Driver), Garanti Belgesi, Klavye (Opsiyonel), Mouse (Opsiyonel), Mouse Pad (opsiyonel)

UYARI: Herhangi bir eksik veya hasarlı bir ürün tespit ettiğiniz takdirde sistemi kurmadan satıcınızla bir an önce temasa geçiniz.

Sistemin Kurulacağı Yer

Sisteminizin eksik veya hasarlı bir parçası olmadığından emin olduğunuz takdirde sisteminizi kuracağınız uygun bir mekan bulmalısınız. Bilgisayarınızın bağlantıları arkada olduğu için bilgisayarınızın arkasına rahat ulaşabilecek bir mekan seçiniz. Bilgisayarınız ve çevre birimleri için aşağıdaki uyarıları dikkate alınız.

- Doğru topraklanmış ve sigortalanmış, radyo ve TV alıcılarının kullanılmadığı bir hatta bağlı olan yeterli sayıda topraklı prize yakın olmasına
- Tozsuz ve titreşimsiz / sabit bir yer olmasına
- Aşırı sıcak ve nemden uzak olmasına
- Doğrudan güneş ışığı ve ısıtma almamasına
- Monitör ve sistem ünitesini soğutmaya yetecek kadar hava sirkülasyonu olan bir yer seçilmesine
- Aydınlatma sisteminden yansıma yapmamasına
- Kabloların ezilmeyecek veya hasar görmeyecek bir yer seçilmesine dikkat edilmelidir.

UYARI: Bilgisayarınızı bağlayacağınız elektrik hattında gerçek topraklama olduğundan emin olunuz. Toprak hattı olmayan elektrik bağlantıları bilgisayarınızın güç ünitesine ve/veya diğer donanım bileşenlerine kalıcı hasar verebileceği gibi, bilgisayarı kullanırken kapanma, reset atma (kendi kendine kapanma açılma), mavi ekran hataları gibi problemlerin oluşmasına neden olabilir. Ayrıca sağlığınıza ve çevrenize de zarar verebilir. Toprak hattı olmamasından kaynaklanan arızalar garanti dışı işlem görür

Bağlantıların Yapılması

Bu bölümde bilgisayarınızı kullanıma hazır hâle getirmek için yapmanız gereken bağlantılar anlatılmaktadır. Uygun ve doğru bağlantıları yapmadan bilgisayarınızı açmayınız. Yanlış yapılan bağlantılardan dolayı oluşabilecek hasarlar garanti kapsamı dışında işlem görür.

A. Kasa Elektrik Güç Bağlantısı

Sistem ünitesi ile birlikte gelen güç kablosunun bir ucunu kasa arkasındaki güç kablosu girişine, diğer ucunu da topraklı prize takınız (resim temsilidir).

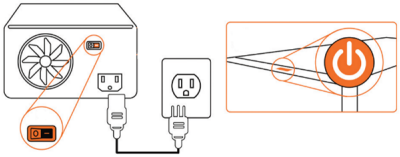

B. Monitör Bağlantısı

Monitör bağlantısını, aşağıdaki şekilde görülen girişler üzerinden yapabilirsiniz (resim temsilidir).

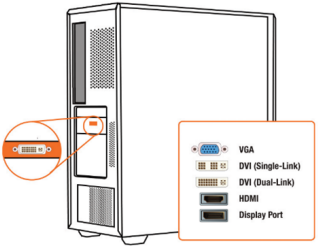

C. Çevre Birimleri Bağlantısı

Klavye, mouse, hoparlör, kulaklık ve ağ bağlantılarını aşağıdaki şekilde görülen girişler üzerinden yapabilirsiniz (resim temsilidir).

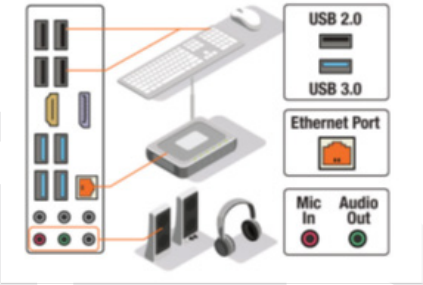

D. WiFi Anten Bağlantısı

Anten kablosunun ucundaki hareketli noktaları çevirerek, kasanın arka panelinde bulunan wifi anten girişlerine sıkıca bağlayınız (resim temsilidir).

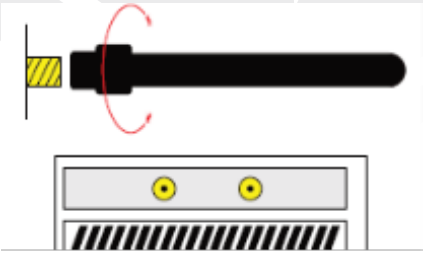

Bilgisayarı Açma-Kapama

Bilgisayar bileşenlerini yukarıdaki resimlerle anlatıldığı gibi bağladıktan sonra, bilgisayar kasasının üst panelinde bulunan "Güç Düğmesi"ne basarak, sisteminizi çalıştırabilirsiniz. Bilgisayarınız kısa sürede yüklü işletim sistemi ile oturum açacak ve işletim sistemi masaüstü öğelerini monitör ekranında göreceksiniz.

Bilgisayarınızı kapatmak için "Başlat" menüsüne (sol alt köşedeki Windows logo ikonuna) tıklayarak açılan menüden "Kapat" seçeneğini tıklamanız yeterlidir. Bu hard disk veya sistem üzerindeki hataları önlemeye yardımcı olur.

UYARI: Bilgisayarınızı, işletim sistemi "bilgisayarı kapat" seçeneği haricinde fişten çekme ve/veya kasa arkasındaki güç kaynağı açma-kapama düğmesinden kapatılması yüklü olan işletim sistemine zarar verebileceği gibi sistem ünitesini oluşturan donanım bileşenlerine de zarar verebilir. Bu tür oluşan hasarlar garanti dışı işlem görür.

Bilgisayarı bu şekil, olağandışı şekillerde kapatmak yerine, işletim sisteminin "bilgisayarı kapat" seçeneği ile kapatabilir, kilitleyebilir veya varsa uyku moduna geçirebilirsiniz.

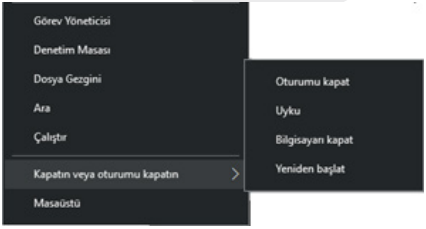

Yukarıdaki resimde görüldüğü gibi “Kapatın veya oturumu kapatın” seçeneğinin yanındaki ok sembolüne tıklanarak, bilgisayar istenen moda geçirilebilir.

Uyku ve hazırda bekletme, güçle ilgili durumlardır. Uyku modunda, hızlı bir şekilde yeniden çalışmaya devam edebilmeniz için işleriniz belleğe ve sabit diske kaydedilir ve daha az güç kullanılan bir duruma geçilir. Uyku modu sırasında, bilgisayarınızın donanım ışığı açık kalır ve bilgisayarınız hızlı bir şekilde kullanılmaya ve kaldığınız yerden işinizi sürdürmeye hazır durumdadır.
Güç yönetimi süreçlerini bilgisayarı otomatik olarak uyku moduna getirmek üzere ayarlayabilirsiniz.

MONİTÖR KULLANIMI

Monitörü Çalıştırma

- Monitörünüzün kulanım kılavuzuna uygun olarak bağlantılarını yapınız.
- Güç düğmesine basarak monitörünüzü açınız.
- Bilgisayarınız kapalı konumda ise güç düğmesine basarak monitöre görüntü gelmesini bekleyiniz.
- Monitöre görüntü geldikten sonra monitörünüzün kullanım kılavuzuna uygun olarak ayarlarını yapabilirsiniz.

Ekran Çözünürlüğünü Değiştirme

- Masaüstünüzde boş bir alana sağ tıklayın, sonra da “Görüntü ayarları”na tıklayın.
- Sayfayı aşağıya kaydırarak, “Ekran çözünürlüğü” başlığını bulun.
- Gerekirse, monitörü seçin ve sonra ekran çözünürlüğünü ayarlayın.
- “Uygula” ve varsa, “Evet” butonlarına tıklayın.
- Tamam’a tıklatın.

Yan Panel Tuş Takımı Kullanımı

• Monitörünüzün bağlantılarını, kullanım kılavuzuna uygun olarak yapınız.
• Güç düğmesine basarak monitörünüzü açınız.
• Bilgisayarınız kapalı konumda ise güç düğmesine basarak monitöre görüntü gelmesini bekleyiniz.
• Monitöre görüntü geldikten sonra monitörünüzün kullanım kılavuzuna uygun olarak ayarlarını yapabilirsiniz.



A. Güç Tuşu
Güç anahtarı Masaüstü Bilgisayarınızı AÇAR ve KAPATIR.

B. RGB LED Işık Kontrol Tuşu
Kasa üzerinde bulunan RGB destekli LED aydınlatmaları bu tuş ile özelleştirebilirsiniz.

C. USB Portları (Tip-A)
USB (Evrensel Seri Veri Yolu) birçok cihazın tek bir bilgisayar üzerinde aynı anda çalışmasını sağlar. Cihazların takılması için girişleri vardır. USB cihazların çalışırken değiştirilmesini destekler. Böylece çoğu çevre birimi bilgisayar yeniden başlatılmadan bağlanıp çıkarılabilir.

D. USB Portları (Tip-C)

USB (Evrensel Seri Veri Yolu) birçok cihazın tek bir bilgisayar üzerinde aynı anda çalışmasını sağlar. Cihazların takılması için girişleri vardır. USB cihazların çalışırken değiştirilmesini destekler. Böylece çoğu çevre birimi bilgisayar yeniden başlatılmadan bağlanıp çıkarılabilir.

E. Kulaklık Girişi

3.5 mm Jak girişi sayesinde kulaklık bağlayarak kullanabilirsiniz.

F. Mikrofon Girişi

3.5 mm Jak girişi sayesinde mikrofon bağlayarak kullanabilirsiniz.

Ürün Teknik Özellikleri:

İşletim Sistemi	Windows 11 (Opsiyonel)
İşlemci	AMD Ryzen™ İşlemciler, Intel® Core™ İşlemciler
İşlemci Soğutma	Kapalı Devre Sıvı Soğutma
	Açık Devre Sıvı Soğutma
Anakart	A620A/H610/H660/B660/Z690/B760/Z790/W790/Z890/B850
Grafik	NVIDIA, AMD ve Intel ARC Ekran Kartları
Bellek	A ve H Anakart için: 2 DIMM Max Destek 64GB
	B Anakart için: 4 DIMM Max Destek 128GB
	Z anakart için: 4 DIMM Max Destek 128GB
Depolama	SATA HDD, SATA SSD, SATA M.2 SSD ve NVMe M.2 SSD Destekler
Güç Kaynağı	500W ve üzeri Güç Kaynakları

NOT: Satın almış olduğunuz ürün modeline bağlı olarak ürününüzün gerçek görünüm (renk) ve özellikleri bu kullanım kılavuzunda gösterilenlerden farklı olabilir.

Bakım Onarım Ve Kullanımda Dikkat Edilmesi Gereken Kurallar

• Ürününüz kolayca sökülebilen parçalardan oluşuyor olabilir, çocukların ulaşamayacağı yerlerde konumlandırınız.
• Ürününüzü teslim alırken hasarlı olup olmadığını ve ürününüzle birlikte gelmesi gereken aksesuarların tam olup olmadığını kontrol ediniz.
• Ürününüzü güç kaynağına bağlamadan önce, kurulum talimatlarını okuyun.
• Ürününüz için kullanacağınız elektrik hattının topraklı olduğundan ve şebeke voltaj dalgalanması olmadığından emin olun. Aksi takdirde ürünleriniz garanti kapsamı dışında işlem görecektir.
• Güç kablosu taktığınız prizin kolaylıkla erişilebilir ve ürün operatörüne olabildiğince yakın olmasını sağlayın. Ürünün güç bağlantısını kesmek istediğinizde, güç kablosunu elektrik prizinden çektiğinize emin olun.
• Ürününüzde belirtilmiş ikaz ve talimatlara uyun.
• Elektronik yayın yapan taşınabilir bir ürünün uçakta kullanılması genel olarak yasaktır. Bilgisayarınızı uçakta kullanırken havayolu şirketi tarafından bildirilen talimatlara uyun.
• Herhangi bir arıza veya acil bir durumda ürünlerinizi kapatıp, fişini çekin ve yetkili servislere müracaat edin.
• Ürüne herhangi bir sorun esnasında uzman personelin müdahalesi gerekiyorsa, bu işlem sırasında elektrik bağlantıları kesilmelidir.
• Ürünün garantisi, performans veya program (yazılım) garantisini içermez.
• Yangın, deprem, sel, savaş hâli vb. her türlü doğal afet durumlarında ürün, garanti kapsamı dışında kalacaktır.
• Ürünlerinizin plastik aksamlarında, terleme vb. nedenlerle oluşacak asit korozyonları, garanti kapsamına girmez.
• Tüm programlar kapanmadan bilgisayarınızı kapatmayınız.

Taşıma ve Nakliye Sırasında Uyulması Gereken Kurallar

Ürünün taşıma, nakliye ve servis gönderimlerinde, ürünü orijinal kutusu ve koruma destekleri ile göndermeniz tavsiye edilir. Taşıma sırasında oluşabilecek hata ve hasarların sorumluluğu kullanıcıya aittir. Taşıma ve nakliye sırasında ürün üzerinde oluşabilecek zararlar garanti kapsamının dışında tutulur.

Ürünü kargo ile alan kullanıcılarımıza, ürünlerin gönderimi kutu içerisinde PC kasası olarak yapılır. Ürünün servis gönderimi ve nakliyesi sırasında bu kutular ile taşınması önemle tavsiye edilir. Ürününüzün orijinal kutusunu ve kutu içindeki köpük, aksesuar vb. malzemeleri mutlaka saklayın.

- Taşıma esnasında ürün nemli ve/veya ıslak zeminlerde, yağmur altında olmamalıdır.
- Ürün düz ortamlara konmalı, konulduğu yer ürünü taşıyacak sağlamlıkta olmalıdır.
- Ürün taşınırken, mutlaka kutusunda ve paketleme malzemeleri ile taşınmalıdır. Kutuların üzerindeki taşıma ikazlarına dikkat edilmelidir. Ürün, boş yer kalmayacak şekilde sarılarak, ürünün tamamını kapatan bir koli içerisine konularak taşınmalıdır.

Kullanım Sırasında İnsan veya Çevre Sağlığına Tehlikeli veya Zararlı Olabilecek Durumlara İlişkin Uyarılar

• Ürünlerinizde ve ekipmanlarında herhangi bir mekanik veya elektriksel modifikasyon yapmanız, ürünlerinizin garanti kapsamı dışında kalmasına sebep olacaktır.

• Voltaj eşitsizliği, ürünün zarar görmesine ve yangın tehlikesine neden olabilir. AC Adaptörün etiketinde belirtilen voltaj, güç priz voltajından farklıysa, ürününüzü o prize bağlamayın. Aksi hâlde ürünleriniz, garanti kapsamı dışında işlem görecektir.

• Ürünlerinizi uzun süre kullanmayacaksanız, fırtınalı havalarda ve/veya şimşek çaktığında, ürününüzün fişini prizden çekin. Bu, bilgisayarınızı ani voltaj değişimlerine karşı koruyacaktır.

• Ürünün aşırı ısınmasını engellemek için, önerilen en yüksek ortam sıcaklığı olan 35C'yi aşan ortamlarda çalıştırmayın. Hava akımını sağlamak için; havalandırma kanallarının çevresinde en az 10 cm boşluk bırakın.

• Üründeki yuvalar ve delikler, havalandırma amacıyla konmuştur. Ürünün emniyetli çalışmasını ve fazla ısınmamasını sağladığından, üstleri hiçbir zaman örtülmemeli ve kapatılmamalıdır. Havalandırma delikleri kapanabileceğinden, ürün hiçbir zaman yatak, kanepe, halı veya benzeri esnek yüzeyler üzerinde çalıştırılmamalıdır.

• Ürün; kendisi için tasarlanmış, gerekli havalandırma koşulları sağlanmamış ve ürün yönergelerine uygun olmayan kitaplık veya raf gibi yerlere yerleştirilmemelidir.

• Ürünlerinizin fişlerini kablosundan tutarak çekmeyin veya elleriniz ıslakken fişlere dokunmayın.

• Ürünlerinizin güç bağlantılarını zarar görmüş veya gevşek prizlere yapmayın.

• Ürünlerinizi yerleştirirken; ürün tabanının yerleştirdiğiniz bölgeden dışarı taşmamasına dikkat edin. Ürünlerinizi dengesiz ya da yüzey alanı küçük yerlere yerleştirmeyin.
• Ürünlerinizi yanıcı maddelerden uzak tutun.
• Ürünlerinizi kar ve yağmurla karşı karşıya kalabileceği açık havada veya su yakınında çalıştırmayın. Ürünlerinizin veya çevre birimlerinin üzerine su ya da başka bir sıvı dökülmesini ve bunlarla temas etmesini engelleyin.
• Ürünlerinizi kablolarından çekerek hareket ettirmeye ya da taşımaya çalışmayın.
• Ürünlerinizin üzerine ağır nesneler koymayın.
• Ürünlerinizin havalandırma deliklerinden, bağlantı noktalarından, bıçak, tel, iğne gibi metal nesneler ya da kağıt, kibrit gibi yanıcı nesneler sokmayın.
• Bilgisayarınızdan olağan dışı bir koku, sıcaklık veya duman çıkıyorsa elektrik fişini prizden çekiniz.

Bilgisayar Başında Daha Rahat ve Verimli Çalışmanıza İlişkin Öneriler:

• Bilgisayarı tam olarak önünüze yerleştirin.
• Boyun, omuz, sırt ağrılarını engellemek için sırtınızı destekleyecek biçimde dik veya hafif arkaya yaslanarak oturun.
• Sürekli aynı pozisyonda oturmak da sizi yoracaktır. Kendinize uygun en rahat pozisyonu bulun. Masanızdan sık sık kalkıp, kısa yürüyüşler yapın.
• Ayaklarınız yere tam olarak basacak şekilde sandalyenin yüksekliğini ayarlayın.
• Ağırlığınızı eşit olarak dağıtın ve sandalyenin oturma yerini ve arkalığını vücudunuza destek olacak şekilde kullanın. Kambur oturmayın.
• Belinizin doğru desteklendiğinden her zaman emin olun. Çalıştığınız pozisyonda belinizin rahat olmasına dikkat edin.

• Bileklerinizi rahat ve doğal pozisyonlarında tutun. Yazarken avuçlarınızı masaya dayamayın veya bileklerinizi bükmeyin. Ellerinizi ve bileklerinizi belli aralıklarla dinlendirin.
• Monitörünüzü tam karşınıza yerleştirin ve ekranın göz hizasında veya biraz daha alçakta olduğundan emin olun.
• Görüş alanınızda parlak ışık kaynakları bulundurmamaya çalışın.
• Monitörünüz için en iyi konumu bulmak için ekranın eğilme özelliğini kullanın.
• Monitörün sürekli olarak çok yakından izlenmesi gözlerde bozulmaya neden olabilir.
• Göz yorgunluğunu gidermek için monitörü kullanırken saatte bir en az beş dakika ara verin.
• Başınızı ve gövdenizi çevirmekten kaçınmak için klavyenizi tam önünüze koyun.

Kullanım Hatalarına İlişkin Bilgiler

• Ürününüzün bağlantılarını kullanım kılavuzunda belirtilen şekilde yapın. Aksi takdirde ürününüz garanti kapsamı dışında kalabilir.
• Ürününüzü mutlaka sabit bir yerde kullanmaya özen gösterin.
• Ürünü esnek yüzeyler üzerinde kullandığınızda fazla ısınabilir ve zarar görebilir.
• Ürününüzü kurarken ve kullanırken fişi ve kabloyu aşırı derecede bükmeyin ve üzerine ağır nesneler koymayın. Bunlar kablonun plastiğinin açılmasına sebep olabilir.
• Ürün üzerinde kullanacağınız USB bağlantılı tak ve kullan aygıtlarının montajlarını yaparken zorlamayın ve yuvasına uygun şekilde yerleştirdiğinizden emin olun. Aygıtlar takılı durumdayken oynatmamaya özen gösterin.

• Ürünün bağlantılarını soketlere yerleştirirken zorlama yapmayın ve uygun şekilde yerleştirildiğinden emin olun. Güç kablosu prize takılıyken oynatmamaya, OEM parçaları sistem üzerinden çıkartmamaya özen gösterin. Bu gibi durumlar, garanti kapsamı dışında değerlendirilecektir.
• İşlevinden emin olmadığınız programları kaynağından ve sağlam olduğundan emin olmadığınız veri taşıma aygıtı (usb-cd vb.) ürünleri ürününüzde kullanmayın. Ürününüze virüs bulaştırabilir veya işletim sistemine zarar verebilirsiniz. Bu gibi durumlar garanti kapsamı dışında değerlendirilecektir.
• Ürününüzü doğrudan güneş ışığı altına veya ısıya maruz bırakmayın.
• Ürünü asla radyatör veya bir ısı kaynağının yakınına veya üstüne konulmamalıdır. Ürününüz; radyatörlerden, elektrikli sobalardan ve ısı yayan diğer aygıtlardan uzak bir yere koyun.
• Ürününüzün kaplamalarını sökmeyiniz veya modifiye etmeyiniz. Bu durum garantiyi geçersiz kılar.
• Ürününüz; ürün bilgilerinde aksi belirtilmediği sürece kuru ve korumalı ortamlarda çalışmak üzere tasarlanmıştır.
• Yangına veya elektrik şokuna yol açabileceğinden ötürü priz ve uzatma kablosuna aşırı yük bindirmeyin. (Elektrikli soba, buzdolabı, vantilatör vb. gibi fazla akım çekebilecek ürünleri aynı priz ya da kablo üzerinde kullanmayın.).
• Ürününüzü temiz tutun. Toz, çeşitli sıvılar gibi yabancı maddelere maruz bırakmayın.

Tüketicinin Kendi Yapabileceği Bakım Onarım veya Ürünün Temizliğine İlişkin Bilgiler

• Ürünü temizlemeden önce fişini prizden çekin ve güç kaynağını çıkarın. Sıvı veya pH değeri yüksek konsantre malzeme veya alkol gibi temizleyiciler kullanmayın.
• Temizlik için hafif nemli bir bez kullanın.
• Bilgisayarın herhangi bir parçası için uçucu (petrol türevleri) ve çizici temizleyiciler kullanmayın. Ürün için özel bir temizlik maddesi kullanıyorsanız doğrudan ürüne püskürtmeyin, beze dökün.

Müşteri Bilgilendirmeleri

• Malın ayıplı olduğunun anlaşılması durumunda tüketici, 6502 sayılı Tüketicinin Korunması Hakkında Kanunun 11'inci maddesinde yer alan; Sözleşmeden dönme, Satış bedelinden indirim isteme, Ücretsiz onarılmasını isteme, Satılanın ayıpsız bir misli ile değiştirilmesini isteme haklarından birini kullanabilir. Tüketicinin bu haklardan ücretsiz onarım hakkını seçmesi durumunda satıcı; işçilik masrafı, değiştirilen parça bedeli ya da başka herhangi bir ad altında hiçbir ücret talep etmeksizin malın onarımını yapmak veya yaptırmakla yükümlüdür. Tüketici ücretsiz onarım hakkını üretici veya ithalatçıya karşı da kullanabilir. Satıcı, üretici ve ithalatçı tüketicinin bu hakkını kullanmasından müteselsilen sorumludur.

• Tüketicinin, ücretsiz onarım hakkını kullanması hâlinde malın; Garanti süresi içinde tekrar arızalanması, Tamiri için gereken azami sürenin aşılması, Tamirinin mümkün olmadığının, yetkili servis istasyonu, satıcı, üretici veya ithalatçı tarafından bir raporla belirlenmesi durumlarında; tüketici malın bedel iadesini, ayıp oranında bedel indirimini veya imkân varsa malın ayıpsız misli ile değiştirilmesini satıcıdan talep edebilir. Satıcı, tüketicinin talebini reddedemez. Bu talebin yerine getirilmemesi durumunda satıcı, üretici ve ithalatçı müteselsilen sorumludur.

• Tüketici, garantiden doğan haklarının kullanılması ile ilgili olarak çıkabilecek uyuşmazlıklarda yerleşim yerinin bulunduğu veya tüketici işleminin yapıldığı yerdeki Tüketici Hakem Heyetine veya Tüketici Mahkemesine başvurabilir.

Periyodik Bakım

• Ürününüz tozlanmaya karşı periyodik bakım gerektirebilir. Periyodik bakımın zaman aralığı, ürünün çalıştığı ortam ve koşullar göz önünde bulundurularak belirlenir.

• Periyodik bakım, Monster Bilgisayar Teknoloji Ürünleri A.Ş. veya yetkili teknik servisler tarafından yapılmalıdır.

Tespit ve İlan Edilen Kullanım Ömrü

• Almış olduğunuz ürünün Gümrük ve Ticaret Bakanlığı tarafından belirlenmiş olan kullanım ömrü 5 yıl, garanti süresi ise 2 yıldır.

Enerji Tüketimi Açısından Verimli Kullanımına İlişkin Bilgiler

• Güç tasarrufu yapan bir güç planı seçin: Güç planı bilgisayarınızın gücü nasıl yönettiğini denetleyen donanım ve sistem ayarları topluluğudur. Bu ayarlar; bilgisayarınızı kullanmadığınızda bir güç koruma durumuna geçiş yapmak gibi güç koruma önlemlerini içerir.
• Ekran parlaklığını azaltın: Ekran, diğer bilgisayar donanımlarından, hatta işlemcinizden bile daha fazla güç kullanabilir. Birçok bilgisayarda parlaklığı ayarlamak ve diğer ekran ayarlarını yapmak için yardımcı tuşları kullanır.
• Windows'un Ekranı Kapatmasından Önce Geçen Süreyi Kısaltın: Kısa bir süre için de olsa bilgisayarınızı kullanmadığınız zamanlarda; bilgisayar etkinlik dışı kaldıktan kısa bir süre sonra, Windows'un ekranı kapatmasını sağlayarak, güç tasarrufu elde edebilirsiniz.
• Kullanmadığınız Aygıtları Kapatın veya Kaldırın: Birçok aygıt, yalnızca bağlıyken bile güç kullanır. USB fare kullanıyorsanız, farenin bağlantısını keserek veya dokunmatik yüzey kullanarak güç tasarrufu sağlayabilirsiniz. USB flash sürücü kullanıyorsanız, bu sürücüyü kullanmadığınız zamanlarda çıkarın. Bilgisayar kartları ve tümleşik kablosuz aygıtlar da güç kullanır. Çalıştığınız sırada bu aygıtlara ihtiyacınız yoksa, bunları devre dışı bırakın.
• Yalnızca İhtiyaç Duyulan Yazılımları Kullanın: Gerçekten ihtiyaç duyduğunuz yazılımlar dışında başka program çalıştırmayın. Böylece işletim sisteminiz sabit diske daha az veri yazma ihtiyacı hisseder ve böylece güç tasarrufu sağlarsınız.
• Cihazlarınızı Güç Düğmesinden Kapatın: Bilgisayarınızı ve çevre birimlerini uzun süre kullanmayacaksanız bu cihazlarınızı güç düğmelerinden kapayın ve fişlerini prizden çekin. Böylece cihazların bekleme konumunda tükettikleri enerjiden tasarruf etmiş olursunuz.

Garanti ile İlgili Dikkat Edilmesi Gereken Hususlar

• Kullanım hatalarından veya cihazın üzerine sıvı dökülmesinden meydana gelen hasar ve arızalar;
• Ürünün müşteriye tesliminden sonra yükleme, boşaltma ve taşıma sırasında düşme, çarpma sebebiyle oluşan hasar ve arızalar;
• Voltaj düşüklüğü veya fazlalığı; hatalı elektrik tesisatı, ürünün üzerindeki etikette yazılı voltajdan fazla voltaj ile kullanma, faz grubunun değiştirilmesi, ani voltaj değişiklikleri, gerekli topraklanma tedbirlerinin alınmaması gibi nedenlerle meydana gelebilecek hasar ve arızalar;
• Yangın ve yıldırım düşmesi ve sel gibi doğal afetlerden meydana gelecek hasar ve arızalar;
• Ürünün kullanım kılavuzunda yer alan hususlara aykırı kullanılmasından kaynaklanan hasar ve arızalar;
• Cihazın dış yüzeyinin bozulması, kırılması ve çizilmesi durumları;
• Yazılım ve virüslerden kaynaklanan hata ve arızalar;
• Farklı marka aksesuarlar cihazınız ile uyum göstermeyebilir, cihazınıza zarar verebilir. Üretici firmanın belirlediği konfigürasyon dışında ilave edilen parça ve/veya aksesuar ile bunlardan meydana gelebilecek hasar ve arızalar;
Garanti kapsamı dışında işlem görecektir.

Ek Bilgiler

Bu cihaz Avrupa Birliği yönergesinde düzenlenen Elektromanyetik Uyumluluk Yönetmeliği (EMC) 2014/30/AB, Düşük Voltaj Yönetmeliği (LVD) 2014/35/AB) ve RoHs Yönetmeliği 2011/65/AB kapsamı ve hükümlerini sağlamaktadır.

CE

Üretici Firma Bilgileri

Monster Bilgisayar Teknoloji Ürünleri A.Ş.

Telefon: (+90) 850 255 11 11
Mail: info@monsternotebook.com
Adres: Sahrayıcedit Mahallesi, Halk Sokak, No: 48, 34734, Kadıköy / İSTANBUL

Yetkili Servislerimiz

Kadıköy / İSTANBUL
Osmanağa Mh. Mühürdar Fuat Sk. No: 10 Kadıköy/ İstanbul

Beşyol / İSTANBUL
502. Sk. No: 8, 34295, Küçükçekmece / İSTANBUL

Kartal / İSTANBUL
Hürriyet Mh. Altan Sk. No: 3, Kartal / İSTANBUL

İZMİR
İsmet Kaptan Mh. Gazi Blvr. No: 93/A, Konak / İZMİR

ANKARA
Çukurambar Mah. Ufuk Üniversitesi Cad. Farilya İş Merkezi, No: 8/A, Çankaya / ANKARA

BURSA
Odunluk, Akpınar Cd. Şentürkler İş Merkezi, No: 7, 16110 Nilüfer / BURSA

Yetkili Servisler Çağrı Merkezi
+90 850 255 11 11

Notlar